

AD/SOYAD DEĞİŞİKLİĞİ E-İMZA BAŞVURUSU

Adı yada Soyadı değişen personel İl Millî Eğitim Müdürlüğü MEBBİS Birimine resmi yazı ile kurumu tarafından bildirilmelidir. MEBBİS Birimi tarafından personelin kimlik ve iletişim bilgileri alınarak e-posta ile KamuSM ye bildirilecektir. KamuSM tarafından soyadı değişen personele alttaki resimdeki gibi bir başvuru e-postası gönderilir. Bu e-postada başvuru linki ve kişiye özel parola yer almaktadır.

The screenshot shows an email interface with a sidebar on the left containing folders like 'Gelen Kutusu' and 'Gereklessiz E-posta'. The main content area displays an email from 'bilgilendirme@kamusm.gov.tr' with the subject 'Kamu SM Yenileme Başvurusu Parolası'. The email body features the 'Kamu SM® Kamu Sertifikasyon Merkezi' logo and a red arrow pointing to the word 'Parola'. Below the logo, there is a message in Turkish: 'Bu ileti Nitelikli Elektronik Sertifika başvurusu yapabilmeniz için gönderilmiştir. Aşağıdaki linke tıklayarak başvuru formu erişim parolanız ile işlemlerinizi yapabilirsiniz.' A red dashed box highlights the 'Başvuru Formu Erişim Parolanız' and 'Başvuru Formu Erişim Adresiniz' fields, with the latter containing the URL 'https://basvuru.kamusm.gov.tr/bs/login.go'. At the bottom, there are links for 'AKSARAY MİLLİ EĞİTİM MÜDÜRLÜĞÜ için kullanılabilecek' and 'İşlemler için yardım almak üzere aşağıdaki linkleri kullanabilirsiniz.'

1. E-posta içerisindeki link ve parolayı kullanarak başvuru ekranına giriş yapınız.



Nitelikli Elektronik Sertifika Başvurusu

Nitelikli Elektronik Sertifika Başvurusu > Kullanıcı Girişi | Başvuru Formu Erişim Parolanı Bilmiyorum

Kullanıcı Girişi

- Aşağıdaki alana **Kimlik Numaranızı** (T.C. Kimlik Numarası ya da Pasaport Numarası) ve e-posta adresinize gelen Nitelikli Elektronik Sertifika **Başvuru Formu Erişim Parolanızı** yazıp "Giriş" butonuna basınız.
- T.C. Kimlik Numarasını bilmeyenler [buradan](#) kimlik numarasını öğrenebilirler.
- Eğer e-posta adresinize başvuru formu erişim parolası ulaşmadı ise ya da parolanızı unuttuysanız, aşağıda yer alan **Başvuru Formu Erişim Parolanı Bilmiyorum** bağlantısından yeni bir parola talebinde bulunabilirsiniz.
- Başvuru formunu doldurma esnasında sorularınız için bilgi@kamusm.gov.tr adresine mail atabilir ya da **444 5 576** numaralı telefonumuzdan Çağrı Merkezimizle irtibata geçebilirsiniz.

The screenshot shows a login form with a large orange arrow pointing to the 'Resimdeki Yazıyı Giriniz' field. The form contains the following fields: 'Resimdeki Yazıyı Giriniz' (with a CAPTCHA image showing 'b4t na'), 'Kimlik No', and 'Başvuru Formu Erişim Parolası'. There is a 'Giriş' button and a link for 'Başvuru Formu Erişim Parolanı Bilmiyorum'.

2. Bir sonraki adım olan Sipariş Formu Seçim ekranındaki **Akıllı Kart Kimlik Bilgisi Değişikliği** Başvurusu linkine tıklatarak başvuru formuna ulaşınız.

kamu SM **Kamu Sertifikasyon Merkezi**

Nitelikli Elektronik Sertifika Başvurusu

[Nitelikli Elektronik Sertifika Başvurusu](#) > [Kullanıcı Girişi](#) | [Başvuru Formu Erişim Parolamı Bilmiyorum](#)

Aşağıdaki "Başvuru Linki" bağlantısına tıkladığınızda açılacak olan başvuru formunda gerekli alanlar eksiksiz olarak doldurulur. Form doldurulduktan sonra iki imzalama yönteminden uygun olanı seçilip imzalanır. Diğer adımlar takip edilerek başvuru işlemi tamamlanır.

Lütfen açıklamaları dikkatlice okuyunuz. Sorularınız için [Sıkça Sorulanlar](#) sayfasından bilgi alabilir yada **444 5 576** numaralı telefondan Çağrı Merkezimizle iletişime geçebilirsiniz.

Sipariş Formu Seçimi

Sipariş Kayıt Tarihi	Sipariş Talebinde Bulunan Kurum	Başvuru Linki
1 05/04/2017	AKSARAY MİLLİ EĞİTİM MÜDÜRLÜĞÜ	Akıllı Kart Kimlik Bilgisi Değişikliği

© Copyright TÜBİTAK UEKAE Kamu Sertifikasyon Merkezi, Tüm Hakları Saklıdır | [Yasal Uyarı](#)

3. Başvuru Formu ekranında **"Sertifikam İnternette Yayınlanmasın"** seçeneğini seçerek eksik olan ya da değişen bilgileri de düzenleyerek **Formu Onayla** butonuna tıklatınız.

Başvuru Formu

Aşağıda yazılı bütün bilgilerin doğru olduğunu, aksi halde doğacak bütün zararlardan sorumlu olduğumu beyan ederim. Bu formdaki bilgilere göre şahsıma bir nitelikli elektronik sertifika hazırlanmasını talep ederim.

*** Başvuru Bilgileri**

Sertifika >> nedir ? Sertifikam İnternette Yayınlanmasın Sertifikam İnternette Yayınlanmasın

*** Kişisel Bilgiler**

Kimlik No

Adı

Soyadı

Güvenlik sözcüğü nedir ?

Güvenlik sözcüğü (Tekrar)

*** Kurum Bilgileri**

Kurum Adı

Çalıştığı Birim

Ünvan

Kurum / Birim Adresi

İl

İlçe

Posta Kodu

*** İletişim Bilgileri**

Kurumsal Eposta

İş Telefonu Dahili

Cep Telefonu Mobil Operatör Tip

Ev Telefonu

Bilgi Kanalı Eposta SMS Her İkisi (E-posta+SMS)

Form Onayla

4. Sonraki adımdaki Başvuru Formu ve Sertifika Sahibi Taahhünamesi İmzalama Yönteminin Belirlenmesi ekranında **E- İmzalı Başvuru** butonuna tıklatınız.



Kamu Sertifikasyon Merkezi

Nitelikli Elektronik Sertifika Başvurusu

Nitelikli Elektronik Sertifika Başvurusu > Kullanıcı Girişi | Başvuru Formu Erişim Parolamı Bilmiyorum

Başvuru Formu ve Sertifika Sahibi Taahhünamesi İmzalama Yönteminin Belirlenmesi

Doldurmuş olduğunuz başvuru formunu ve buna ait Sertifika Sahibi Taahhünamesini (SST) aşağıdaki yöntemlerden birini seçerek imzalayınız.

Islak İmzalı Başvuru

E - İmzalı Başvuru

Yöntem 1 : Islak İmzalı Başvuru Arayüzü

İlk defa Nitelikli Elektronik Sertifika alacaksanız ya da geçerli bir sertifikanız yoksa **Islak İmzalı Başvuru Arayüzü** 'nü kullanmalısınız. Başvuru sonunda oluşacak PDF belgesini yazıcınızdan çıkarıp, ıslak imza ile imzaladıktan sonra kurum yetkilinize teslim etmeniz gerekecektir.

Yöntem 2 : Elektronik İmzalı Başvuru Arayüzü

Geçerli bir Nitelikli Elektronik İmza Sertifikanız varsa **Elektronik İmzalı Başvuru Arayüzü** 'nü kullanarak başvurunuzda devam edebilirsiniz. Başvuru formu ve Sertifika Sahibi Taahhünamesi elektronik ortamda Kamu SM'ye ulaşacağı için elektronik imzalama işleminden sonra başka bir işlem yapmanıza gerek kalmayacaktır.

© Copyright TÜBİTAK UEKAE Kamu Sertifikasyon Merkezi, Tüm Hakkı Saklıdır | Yasal Uyan

5. Sonraki adımda java çalışacak olup, imzala butonuna tıklatılmalıdır.



Nitelikli Elektronik Sertifika Başvurusu

Nitelikli Elektronik Sertifika Başvurusu > Kullanıcı Girişi

Aşağıdaki alanda işlem yapabilmek için elektronik imza sertifikası bilgisayarınıza takılı olduğundan eminensiz aşağıda yer alan "İmza" butonuna tıklatınız.

Kişisel Bilgileriniz

Kimlik Numarası
Adı Soyadı
Kurum
Kurumsal Eposta
İmzalanın İşçilik

Aşağıda yer alan buton bilgilerin doğru olduğuna, aksi halde doğacak bütün sorumlulukları kabul ettiğime beyan ederim.
Bu formdaki bilgileri ayrı ayrı yazarak bir nitelikli elektronik sertifika başvurusu talep ederim.

ADRES:Yeni Seraylı Mahallesi, Valilik 7 Nolu 16. Hizmet Binası, Kat:KURULUM ADI:ADANCAKAY MİLLİ EĞİTİM MÜDÜRLÜĞÜ
KURULUM ADI:ADANCAKAY MİLLİ EĞİTİM MÜDÜRLÜĞÜ

Security Warning

Do you want to run this application?

Name: Esya Light Applet Module
Publisher: TÜBİTAK UEKAE
Location: https://portal.kamum.gov.tr

Running this application may be a security risk.

Risk: This application will run with unrestricted access which may put your computer and personal information at risk. The information provided is unreliable or unknown so it is recommended not to run this application unless you are familiar with its source.

The certificate used to identify this application has expired.

None Information

Select the action you want to take:

I accept the risk and want to run this application. Run Cancel

Show Options



Kamu Sertifikasyon Merkezi

Nitelikli Elektronik Sertifika Başvurusu

Nitelikli Elektronik Sertifika Başvurusu > Kullanıcı Girişi

Aşağıdaki alanda işlem yapabilmek için elektronik imza sertifikanızın bilgisayarınıza takılı olması gerekmektedir. Sertifikanızın bilgisayarınıza takılı olduğundan eminensiz aşağıda yer alan "İmzala" butonuna basınız.

Kişisel Bilgileriniz

Kimlik Numarası
Adı Soyadı
Kurum
Kurumsal Eposta
İmzalanın İşçilik

UUVAN-ÖĞRETMEN
İŞ TELEFONU:3822136840
İŞ TELEFONU:0482115151
EV TELEFONU:
E-POSTA:UUVAN.OC@MILLI.EGITIM.MUR.gov.tr

İmzala

6. Ekranı uyarı penceresi gelirse **OK** butonuna tıktatınız. İşlem yapılacak kart tipi uyarı penceresinde **AKIS** yazılıdır. **OK** butonuna tıktatınız.

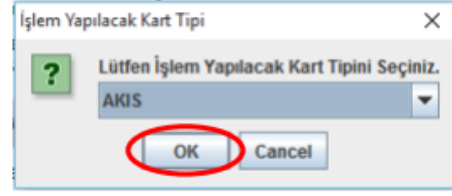
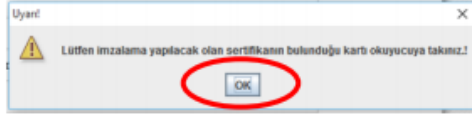

7. E-imza şifrenizi giriniz ve **İmzala** butonuna tıktatınız.



Başvuru işleminizin başarıyla tamamlandığını belirten sayfaya yönlendirileceksiniz. İşleminiz tamamlanmıştır.

İbrahim DEMİRCAN

Aksaray İl Millî Eğitim Müdürlüğü

Koordinatör MEBBİS/DYS İl Yöneticisi

Tel: 382 213 6840/152

E-Posta: aksaraymem@meb.gov.tr